رؤية VISION 2030
المملكة العربية السعودية
KINGDOM OF SAUDI ARABIA

المملكة العربية السعودية
المركز الوطني لتنمية القطاع غير الربحي
جمعية الشباب بحلي - القنفذة
مسجلة برقم 1148

جمعية الشباب بحلي
Youth Hali Association

التقرير السنوي

1445هـ / 2024م

بدعمكم تستمر مسيرتنا
فنحنُ بكم نصنع الشباب ونضيء دروباً من الأمل

0556166766
SHABABHALI

التقرير السنوي

1445هـ / 2024م

يسعدنا مرورك

للحصول على
نسخة التقرير الرقمية

بسم الله الرحمن الرحیم

"يعتبر الشباب عصب المجتمع النابض بالحياة، وأنتم المستقبل، حيث يضيف كل فرد منكم من مختلف دول العالم رؤى مهمة في تشكيل السياسات والتوصيات للقادة كقيادات شابة لمستقبل واعد"

الملك سلمان بن عبدالعزيز

«لسنا قلقين على مستقبل المملكة،
بل نتطلع إلى مستقبل أكثر إشراقاً،
قادرون على أن نصنعه - بعون الله -
بثرواتها البشرية والطبيعية والمكتسبة
التي أنعم الله بها عليها « شبابنا واع
وقوي ومثقف ومبدع ولديه قيم عالية »

الأمير محمد بن سلمان بن عبدالعزيز

أنتم قادرون على بلوغ الغايات ولن أفاجأ
بعد سنوات ببلوغكم العالم الأول
الأمير خالد الفيصل للشبـــاب

إهداء

إلى الأستاذ: محمد بن عبدالعزيز القباع

يطيب لجمعية الشباب بحلي - القنفذة ممثلة برئيسها وأعضاء مجلس إداراتها ومنسوبيها أن يتقدموا بخالص الشكر والعرفان لسعادتكم على تعاونكم وجهودكم المبذولة وتسخيركم كافة الإمكانات وتذليلكم للصعوبات التي تقف أمام الجمعية خلال مسيرة عملها في خدمة الشباب، كما أنه يطيب لها أن تهديكم التقرير السنوي لأبرز أعمال الجمعية ومنجزاتها خلال عام 2024م والتي كانت آثارها ملموسة وحصادها مثمر بفضل الله ثم بفضل دعمكم وجهودكم الكريمة .

نثمن لكم هذا الاهتمام وتلك الجهود والتي إن دلت على شيء فإنما تدل على إخلاصكم لوطنكم وقيادتكم وعملكم الجاد والدؤوب والذي تفانيتم في تقديمه منذ توليكم هذا المنصب، سائلين الله لكم العون والتوفيق والسداد في تقديم كل ما من شأنه أن يصُّب في خدمة الوطن والمواطن .

هيكلة مجلس الإدارة :

علي بن حسن إبراهيم الفلاحي

رئيس مجلس إدارة الجمعية

أحمد بن محرق صديق الزيلعي

نائب رئيس مجلس إدارة الجمعية

مقبول بن مطهر أحمد الدرهمي

المشرف المالي

أحمد بن محمد بكري الصُّحبي

عضو مجلس إدارة الجمعية

رميثة بن محمد عبده البركاتي

عضو مجلس إدارة الجمعية

علي بن عبدالله حسن الشيخي

عضو مجلس إدارة الجمعية

هادي بن حمد عمر الشاعري

عضو مجلس إدارة الجمعية

هيكلة إدارات الجمعية :

من هنا ننطلق :

نطاق عمل الجمعية :

المقدمة :

الحمدلله رب العالمين والصلاة والسلام
على أشرف الأنبياء والمرسلين، أما بعد ..

انطلاقاً من حرص مجلس إدارة الجمعية على
مبدأ الشفافية والإفصاح بنشر النتائج المحققه،فهاهي
تقدم لكم التقرير السنوي
للعام 1445هـ - 2024م
لإطلاعكم على ثمرة دعمكم
وماتحقق من أعمالٍ ومنجزات، وماقدمته للمستفيدين
من برامج وأنشطة، ولم تكن هذه الثمار
لتحقق لولا فضل الله ثم دعم حكومتنا الرشيدة
ثم الجهات المعنية ثم دعم أهل الخير والإحسان
من أمثالكم، فللجميع وافر الشكر والتقدير والعرفان ..

السلام عليكم ورحمة الله وبركاته ..

في إطار سعينا المستمر نحو النجاح والتميز في خدمة الشباب وصناعتهم، وابتكار أفضل الممارسات والبرامج الفاعلة في تنميتهم، فإنه يطيب لي أصالة عن نفسي ونيابة عن زملائي في مجلس إدارة جمعية الشباب أن نضع بين أيديكم

التقرير السنوي لبرامج وأنشطة الجمعية للعام 1445هـ - 2024م

حصاد عامٍ من العمل المتقن والجهد المتفاني يتلخص في صفحات هذا التقرير، حيث يعد مسك الختام لعامٍ حافل بالسعي الحثيث نحو النجاح و الإلتزام بتحقيق الأهداف والإنجازات .

وإننا إذا نقدم لكم ماحققناه بفخر خلال العام المنصرم، فإننا نسعى بعزمٍ على مواصلة التقدم والنمو حريصين في مسيرتنا على الركائز والأسس السليمة التي تقودنا نحو النمو المستدام والتطوير المستمر، ولهذا فإننا نعمل على تسخير إمكانياتنا ومواردنا وكوادرنا البشرية لخدمة الشباب والمجتمع .

ولا يسعني في الختام إلا أن أشيد بجهود وعطاء الزملاء أعضاء مجلس الإدارة والعاملين في كافة إدارات الجمعية والمتطوعين، كما أنني أتقدم بوافر الشكر وخالص الدعاء لشركاء النجاح من الداعمين والرعاة وأهل الاحسان من الجهات المانحة والأفراء والشركات، والذين بدعمهم يستدام العطاء ويزيد الأثر وتعظم المنفعة.

داعياً الله العلي القدير أن يثيب الجميع على ماقدموه وأن يسددهم لما فيه الخير والصلاح .

رئيس مجلس إدارة جمعية الشباب بحلي - القنفذة

أ. علي بن حسن بن إبراهيم الفلاحي

هنا ستقرؤون :

- الفصل الأول
عن الجمعية :
تأسيس ، رؤيتنا ، رسالتنا ، أهدافنا ، قيمنا

- الفصل الثاني
البرامج والأنشطة

- الفصل الثالث
محطات الشباب

- بين عام وآخر

- الجهة الإشرافية وشركاء النجاح

- تواصـل

- فكرة لبكرة

- تعرف علينا

- الخاتـمة

الفصل الأول :

عن الجمعية :

- تأسيسها
- رؤيتنـــــا
- رسالتنـــــا
- أهدافنـــــا
- قيمنـــــا

عن الجمعية :

تأسيس : **جمعية رسمية مسجلة**
في وزارة الموارد البشرية والتنمية الاجتماعية
برقم 1148 وتاريخ 28 / 6 / 1440هـ
متخصصة في تنمية الشباب اجتماعياً ومهاريًا
ومهنيًا وتعزيز القيم والسلوكيات الإيجابية لديهم ..

رسالتنا :

إلهام الشباب من خلال
برامج وأنشطة ومبادرات ومشروعات
قيادية مبتكرة تسهم في تشكيل
مستقبل واعٍ يتسم بالمسؤولية المجتمعية
والتنمية الذاتية الشاملة ..

رؤيتنا :

الممارسة **القيادية الشبابية الأولى**
على مستوى جميع المشاريع
والمبادرات في المملكة العربية السعودية ..

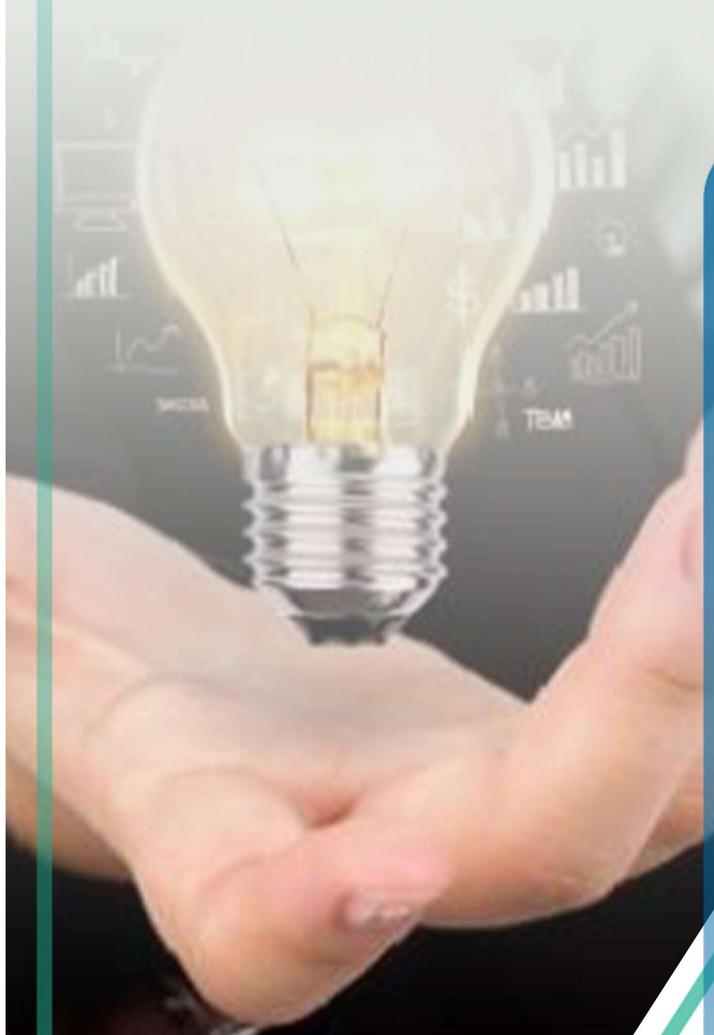

أهدافنا :

1- **الاهتمام** بالقضايا الاجتماعية والمشكلات النفسية التي تمس الشباب .

2- فتح قنوات حوارية وطنية **متعددة** الأراء للشباب.

3- تأهيل القيادات **الشبابية** وتدريبها على أهمية المشاركة في تنمية المجتمع والعمل الوطني .

4- اكتشاف المواهب **الشبابية** وتعزيز مفهوم المواطنة والعمل بروح الفريق الواحد .

5- غرس منهج الوسطية **والانتماء** الوطني في نفوس الشباب .

قيمنا :

- الإتقـــــان
- الإلتـــــزام
- الابتكـــــار
- الاعتـــــزاز بهويتنـــــــا **الوطنيـــــة**
- المســـــــــــــــــــــــــــــاواة
- الإحتـــــرام
- الشفافية
- النزاهـــــة

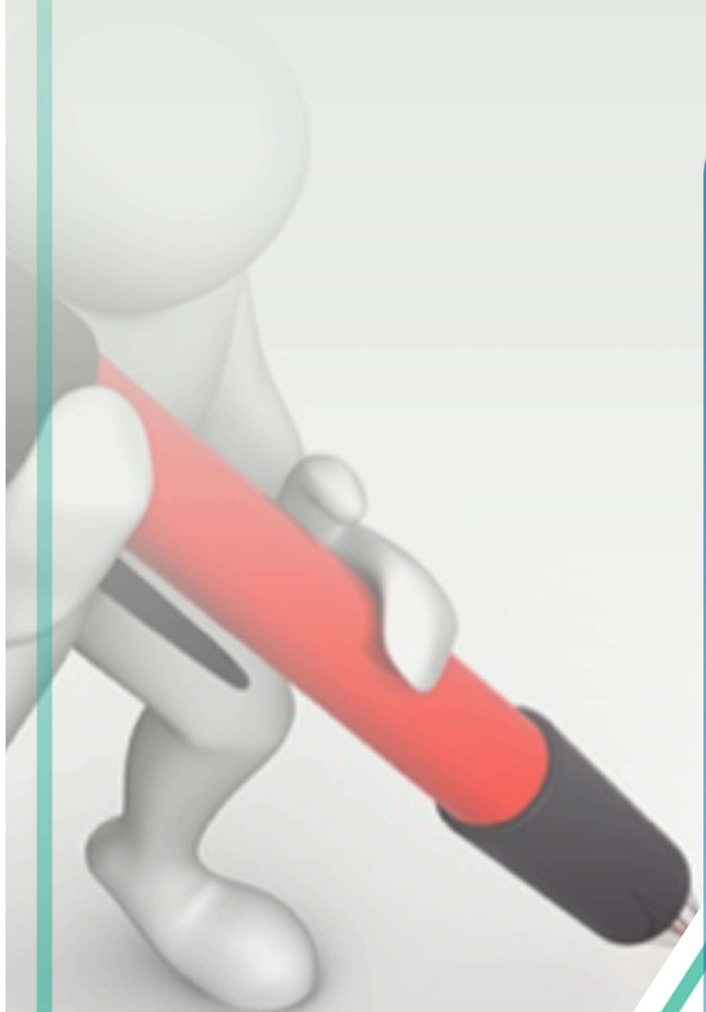

مفاز

واعد

تأهيل

نقطة تحول

صيف الشباب

المسوق الرقمي

واحات

مبادرة لاتجرب

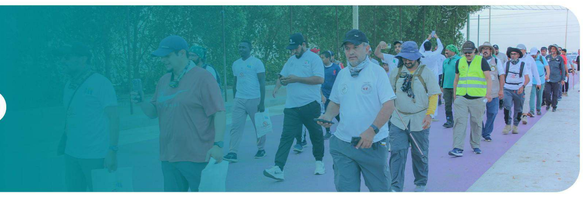

مبادرة كذا أجمل

مبادرة عناية

الفصل الثاني :
البرامج والأنشطة

- مفـــاز

- وصف البرنامج :

برنامج شبابي يعنى بتكوين بيئة قيادية قيمية تطويرية ترفيهية، يمضي فيها المشارك رحلته لمدة 3 فصول دراسية ليحصل على عدد من المميزات المحددة عبر عدد من الملتقيات والفعاليات المختلفة ..

- الفئة المستفيدة :

الشباب من عمر 15 - 18 سنة

- أرقام من البرنامج :

10
دورات تدريبية

10
جلسات قيمية

- الأنشطة الرياضية :

- دوري مفاز :

10
فرق رياضية

- المسابقات والفعاليات :

5
مسابقات ثقافية

- المكافأت :

13,500
ريال

- الرحلات :

3
رحلات داخليه

3
رحلات خارجيه

- واعـــد

- وصف البرنامج :

برنامج تعليمي قيمي يهتم بفئة الشباب من عمر 12-15 سنة، يعنى ببنائهم بناءًا تعليميًا وقيميًا ومهاريًا، عبر تنفيذ العديد من اللقاءات القيمية والأنشطة الرياضية والترفيهية المعززة لاكتساب العديد من السلوكيات والقيم الإيجابية ..

- الفئة المستفيدة :

الشباب من عمر 12 - 15 سنة

- أرقام من البرنامج :

9
لقاءات

9
مدربين

54
مسابقة رياضيه ترفيهيه

9
مسابقات ثقافيه

9
قصص ملهمة من حياة الصحابه

9
جلسات قيميه

56
شاباً متميز

4
فرق رياضيه

- صيف الشباب

- وصف البرنامج :

برنامج قيمي اجتماعي ترفيهي تم أطلاقه منذ عام 2022م، يهتم بتعزيز القيم والمهارات الشخصية والاجتماعية لدى الشباب مع الاهتمام بالجانبين الترفيهي والرياضي خلال فترة الإجازة الصيفية ..

- الفئة المستفيدة :

الشباب من عمر 15 - 25 سنة

- أرقام من البرنامج :

68
شاب مشترك

4
رحلات

73
مسابقة

25
جلسة قيمية

35
شاب متميز

- نقطة تحـول

- وصف البرنامج :

برنامج اجتماعي أسري يهتم بإستضافة شخصيات مُلهمه بالمجتمع، مروا بتجارب ومحطات تحول في حياتهم المهنية والأسرية والاجتماعية، غيرت مساراتهم في الحياة وارتقت بهم لمستويات عليا حتى أصبحوا يُشار لهم بالبنان ..

- الفئة المستفيدة :

الشباب من عمر 20 - 35 سنة

- أرقام من البرنامج :

140
ألف مشاهدة

3.5
ألف معجب

3.5
ألف مرات المشاركة

6
قنوات تواصل لبث البرنامج

- المسوق الرقمي 2

- وصف البرنامج :

برنامج يُعنى بتأهيل وتدريب الشباب والفتيات من خريجي الجامعات والعاطلين عن العمل في مجال التسويق الرقمي، وتمكينهم من فتح متاجرهم الإلكترونية وتنميتهم بالمهارات والمعارف اللازمة وتقديم الدعم لهم؛ لممارسة الأنشطة التجارية الرقمية ..

- الفئة المستفيدة :

خريجي وخريجات الثانوية والجامعيين
الشباب والفتيات الباحثين عن عمل ..

- أرقام من البرنامج :

60
مستفيد ومستفيدة

60
حقيبة تدريبية

40
ساعة تدريبية

100
ساعة تطوعية

- تأهـيل 3

- وصف البرنامج :

برنامج يُعنى بتأهيل وتـدريب القيادات الشبابية في مجـال العـاملين مع قطاع الشباب، عبر العديد من المراحل والتي تبدأ بالتدريب وتمر بالتطبيق والممارسة وتنتهي بالتمكين من خلال مسارات تعلم متتابعة تجمع بين التعـلم بأنواعـه (الذاتي – الجماعي – بالفريق) تتكامل فيما بينها لبناء مهارات العاملين في المشاريع التنموية الشبابية ..

- الفئة المستفيدة :

العاملين مع الشباب في محافظة القنفذة والمراكز التابعة لها ..

- أرقام من البرنامج :

25
مرشـــح

18
جهــة منتخبة

4
مراحل تأهيلية

250
مواد البرنامج :

- لوحات تعريفية
- حقائب تدريبية
- منشورات إثرائية

- واحــات

- وصف البرنامج :

برنامج صيفي تدريبي للفتيات، يُعنى بتقديم مجموعة من الدورات التدريبية في مجالات متعددة، ينفذها نخبة من المدربات المحترفات ..

- الفئة المستفيدة :

الفتيات من عمر 16 - 35 سنة

- أرقام من البرنامج :

5
دورات تدريبية

25
ساعة تدريبية

25
ساعة تطوعية

1474
فتاة مستفيدة

الفصل الثالث :
محطات الشباب

أولاً : التطوع

- وصف البرنامج :

(تختص بنشر الوعي الصحي بالتزامن
مع الأيام الصحية العالمية)

- وقاية وتعايش
- أنتِ لنا الامل

إجمالي المستفيدين
172 مستفيد

- المجال الاجتماعي :

مبادرة (صنعتم من الحلم حقيقة) تطرقت لدعم المشاريع الناشئة للفتيات بإبرازها للمجتمع وتسليط الضوء على ماحققته ..

3 مشاريع للفتيات تم دعمها

- أرقام التطوع :

- عدد المتطوعين :

805
متطوع ومتطوعه

- الساعات التطوعية :

27,372
ألف ساعة تطوعية

- مقياس الرضا :

%99,77

- مؤشر بياني

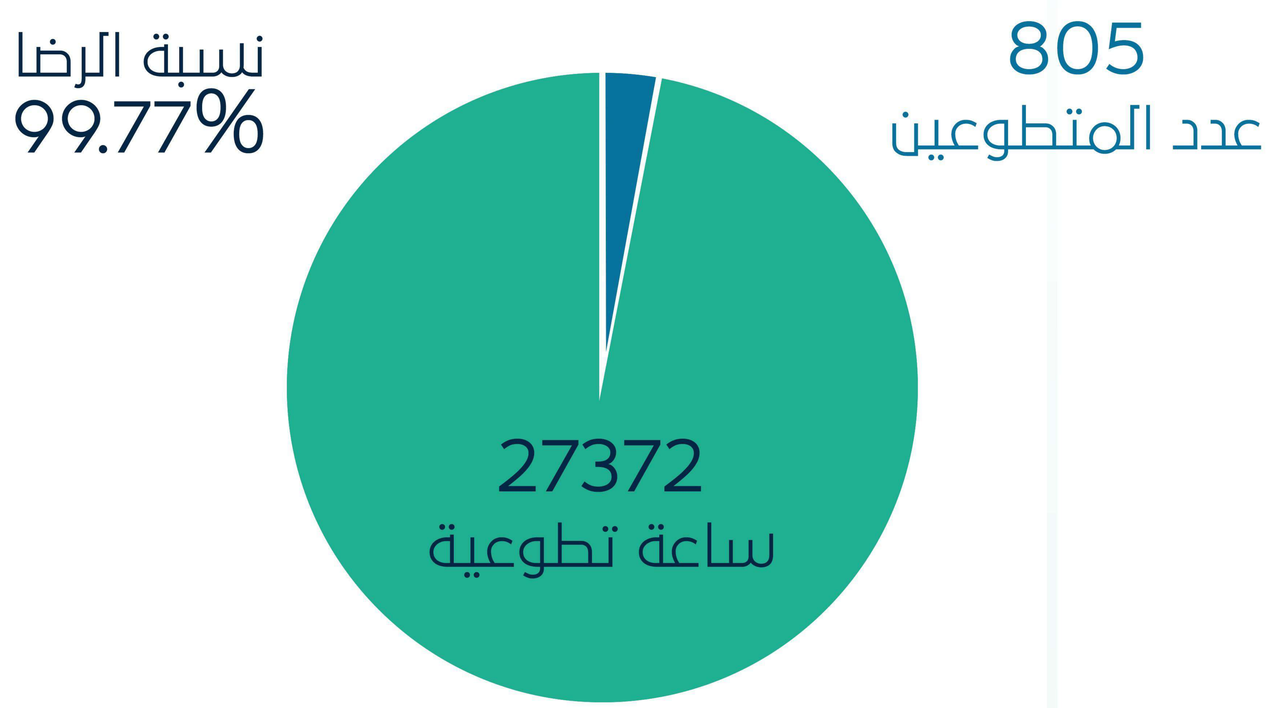
805
عدد المتطوعين
27372
ساعة تطوعية
نسبة الرضا
99.77%

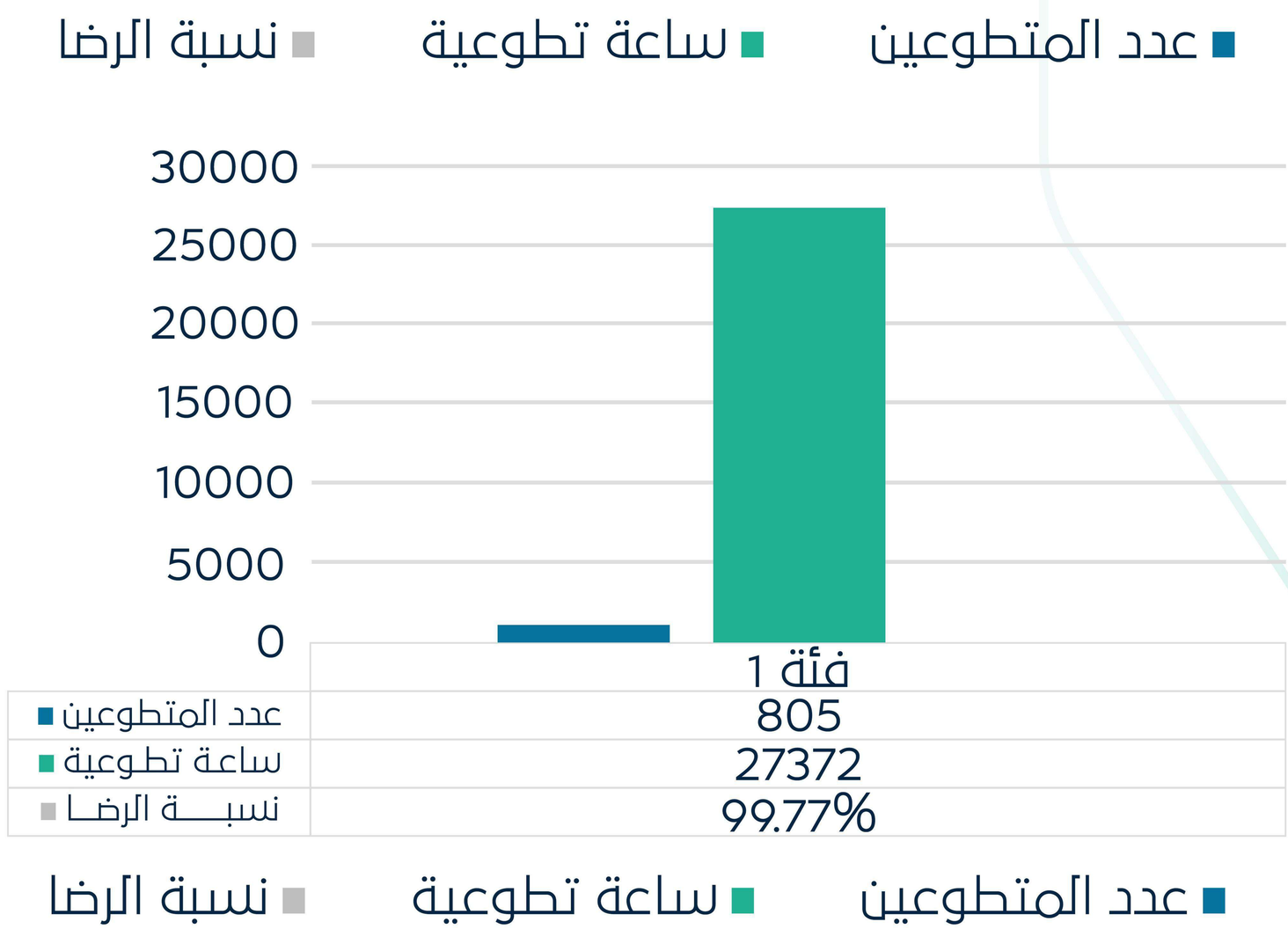
عدد المتطوعين
ساعة تطوعية
نسبة الرضا
30000
25000
20000
15000
10000
5000
0
فئة 1
عدد المتطوعين 805
ساعة تطوعية 27372
نسبة الرضا 99.77%

ثانياً : الرحــلات

- الرحلات الخارجية :

1- الوجهة : مكة المكرمة
عدد المستفيدين : 45 شاب
زمنها : يوم واحد

2- الوجهة : مدينة أبها
عدد المستفيدين : 43 شاب
زمنها : 3 أيام

3- الوجهة : مدينة جدة
عدد المستفيدين : 43 شاب
زمنها : 3 أيام

4- الوجهة : مكة المكرمة
عدد المستفيدين : 26 شاب
زمنها : 3 أيام

ثانياً : الرحــلات

- الرحلات الداخلية :

- سد وادي حلي

- مربط ضبح العاديات

- شاطئ الصوالحة

- إشراف إداري متكامل
- وسائل تنقل ووجبات مجانية
- برامج وأنشطة مصاحبة

إجمالي المستفيدين :
240 شاب
من ثلاث برامج شبابية ..

ثالثاً : الشباب والمجتمع

- توقيع مذكرة تعاون مع بلدية حلي

- توقيع مذكرة تعاون مع معهد التحول التعليمي

- زيارة مكتب النشاط بتعليم القنفذة مع طالبات مدرسة ثانوية حفصة لجمعية الشباب بحلي

- دعم بطولة السلامة على كأس أ. بركات الغبيشي - رحمه الله -

- دعم بطولة نجوم أكاديمية حلي

رابعاً : النمو الإعلامي
لـ البرامج والقنوات التفاعلية

الواتساب :

جهات الإتصال : 2283 جهة إتصال
المجموعات التفاعلية : 50 مجموعة
قوائم الإرسال : 20 قائمة
القنوات : 1

سناب شات :

62.440 ألف مشاهدة
المشاهدون : 900 مشاهد
المتابعون : 2642 متابع

قناة يوتيوب :

140 ألف مشاهدة
5.300 آلاف إعجاب
3.400 آلاف مرات مشاركة الفيديوهات

تيك توك :

مشاهدات المنشورات 4.425 ألف مشاهدة
مجموع المشاهدين 10 آلاف مشاهد
المشاهدون الجدد 9.857 مشاهد
نسبة مشاهدة الفئة المستهدفة : الشباب 80٪

Spotify

بين عام وآخر :
أرقام وإنجازات

أرقـام وإنـجـازات

- **صنعت** جمعيـــة الشبـــاب فـــارق كبيـــر جـــدًا فـــي عـــام 1445هـ في مجـــال تنفيـــذ الرحـــلات حيـــث تـــم لهـــا فـــي هـــذا العـــام تنفيذ 7 رحلات داخل المحافظة وخارجها بواقع 15 يوم وعدد 240 شاب .

- **عملت** جمعيـــة الشباب على تـــدريب أكثـــر من 1500 شـــاب وفتـــاة في مجـــالات متعـــددة في مختلـــف برامجهـــا تنوعـت بيـــن التـــدريب الحضـــوري وعن بعـــد .

- **تأهيل** 25 شـــاب على مستـــوى محافظـــة القنفـــذة ومن 19 جهـــة في مجال صناعة برامج القيادة الشبابية .

- **جمعية** الشبـــاب تسجـــل حـــضـــورهـــا الداعـــم للشبـــاب والريـــاضـــة في كافة البطولات المقامة بمركز حلي .

الجهة الإشرافية
وشركاء النجاح :

الجهة الإشرافية :

المركز الوطني لتنمية
القطاع غير الربحي
National Center for
Non-Profit Sector

الرعـــــاة :

الشراكات :

الشركـاء :

الفرق التطوعية تحت مظلة الجمعية :

الشركاء إعلامياً :

رابعاً : تواصــل

- حسابات التواصل للجمعية

SHABABHALI

055 616 6766

055 616 6764

رابعاً : تواصـل

- الحسابات البنكية للجمعية

SA7680000
4826080104177779
alrajhi bank مصرف الراجحي

SA97100000
4420000110220 1
البنك الأهلي السعودي

SA3215000
9991295262700007
Bank Albilad بنك البلاد

تعرف علينا :

www.shabab-hali.org

فكـرة لبكـرة :

الفكرة الفريدة تستحق من يُعلي صوتها، والصوت الهادف جديرٌ بأن نمنحه تجربةً خلّاقة في صناعة الشباب ..

خاتـمة :

إن شبابنا هم **النور الساطع للمجتمع،**
وعماد الجيل، وقدوة صالحة للأجيال القادمة،
ومصدر القوة والحيوية في الوطن، قادرون على
صناعة التغيير وإحداث الأثر فلنرتقِ بهم ونفخر بصناعتهم ..

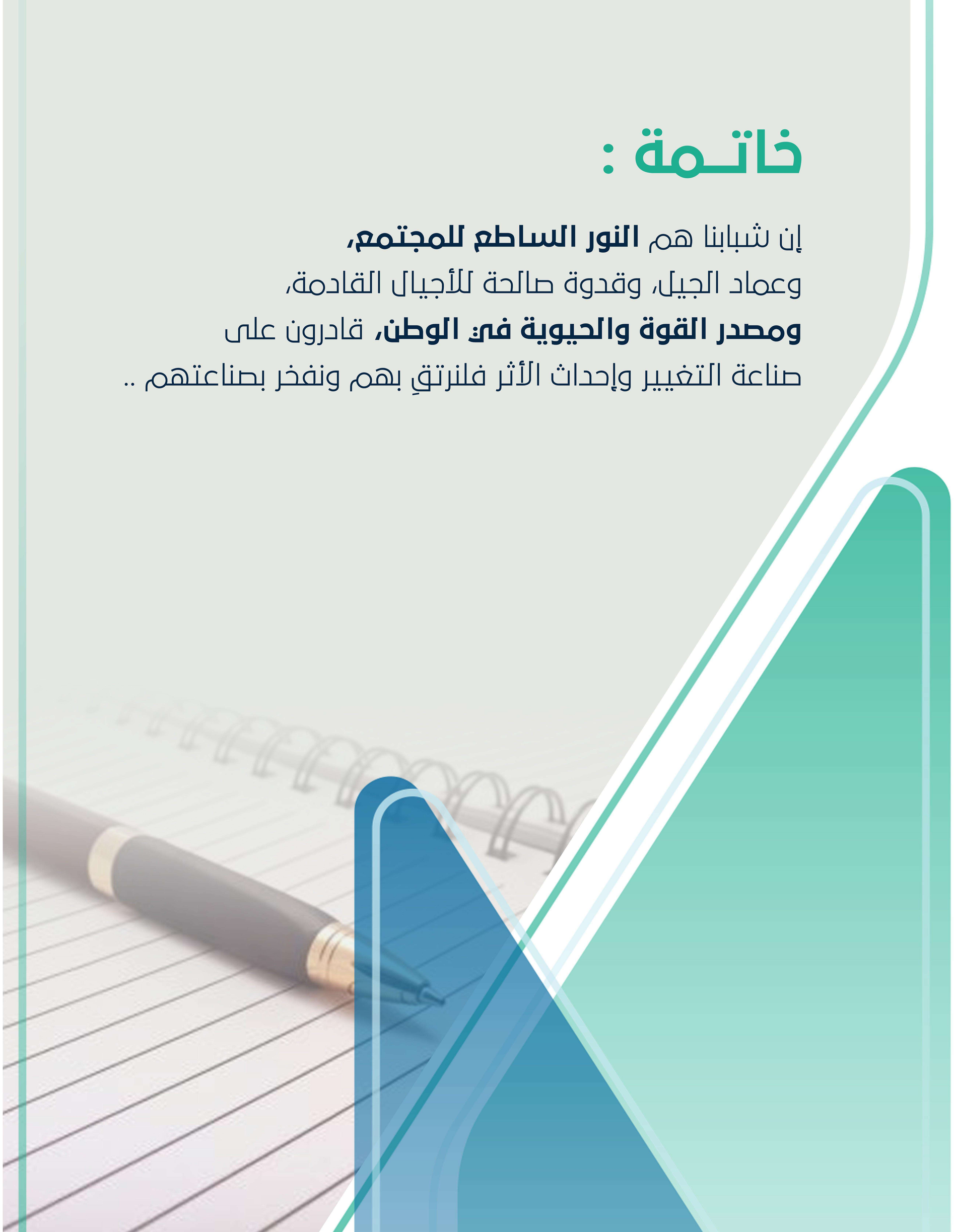

هنا كثير من الإنتمـــاء ونبضاً من الإحتـــواء

إعداد وإخراج :

إدارة العلاقات العامة والإعلام

بجمعية الشباب بحلي - القنفذة

2024 - 1446